

Gli impianti STELLA BLU

*Nel quadro degli impianti sportivi pugliesi, particolare rilievo meritano le strutture sportive certificate “**Stella Blu**” dal CONI Puglia: impianti segnalati dai CONI provinciali, che per una serie di requisiti - caratteristiche strutturali, organizzazione, comfort, presenza di Centri di Avviamento allo Sport - svolgono in varie discipline attività sportive altamente qualificate e quindi **ospitano le Prove-Sport gratuite degli studenti associati al Progetto CONI Puglia Stars.***



Stadio del Nuoto

Bari - Via di Maratona, 1 - CAP 70100 - Tel. 0805346509

Tipologia impianto: Piscina coperta e Palestra

Proprietà: Comune di Bari

Gestione: Polisport

Disciplina: Nuoto, Pallanuoto, Tuffi, Muscolazione

Caratteristiche tecniche: L'impianto comprende quattro piscine di cui due coperte e due scoperte. Le piscine coperte hanno dimensioni di m.35x25 e m.25 a 6 corsie, mentre le due scoperte sono una di dimensioni m.50 a 8 corsie con una tribuna di 2400 spettatori ed una di dimensioni m.18x14 profondità m.5,3. La struttura dispone di una palestra di dimensioni m.16x10 dedicata alla muscolazione e due campi da tennis di dimensioni m. 36x18.

Servizi: Spogliatoi e servizi per gli atleti, bar, sala TV e parcheggi.



C.U.S. Bari

Bari - Lungomare Starita, 1/B - CAP 70100

Tel. 0805341779 - Fax 0805344865 - E-mail: info@cusbari.it

Tipologia impianto: Complesso sportivo

Proprietà e Gestione: Centro Universitario Sportivo - Bari

Disciplina: Canottaggio, Canoa, Pattinaggio e Pallacanestro

Caratteristiche tecniche: Il bacino per la pratica del canottaggio e della canoa lungo m.1000, un campo di pattinaggio ed un palasport per la pallacanestro con parquet e tribuna per 1400 spettatori.

Servizi: Il complesso sportivo comprende anche una piscina coperta da m.50, una piscina scoperta, una pista d'atletica leggera a 8 corsie, un campo di calcio in erba e una darsena con attracchi per circa 300 imbarcazioni. I servizi per gli atleti comprendono numerosi spogliatoi, palestre di muscolazione e un centro medico-sportivo. Inoltre ci sono parcheggi, aree a verde, sala conferenze e bar.



S.G. Angiulli

Bari - Viale Cotugno, 10 - CAP 70100

Tel. 0805613855 - Fax 0805613923 - E-mail: sgangiulli@virgilio.it

Tipologia impianto: Complesso sportivo

Proprietà e Gestione: Società Sportiva "S.G. Angiulli"

Disciplina: Ginnastica, Lotta, Pallacanestro, Judo, Pesistica e Tennis

Caratteristiche tecniche: Una palestra attrezzata per la ginnastica (dimensioni m.30x18 H8), una palestra per la lotta, una per il judo ed una per la pesistica. Un campo coperto per la pallacanestro con pavimentazione in pvc, otto campi da tennis in terra rossa e quattro campi in mateco.

Servizi: Spogliatoi e servizi per gli atleti, sale e servizi riservati ai soci, sala conferenza, bar e ristorante.



Circolo Canottieri Barion

Bari - Molo San Nicola, 5 - CAP 70100

Tel. 0805218555 - Fax 0805232129 - E-mail: segreteria@circolobarion.it

Tipologia impianto: Centro Nautico

Proprietà e Gestione: S.S. Circolo Canottieri Barion

Disciplina: Canottaggio, Canoa e Vela

Caratteristiche tecniche: Bacino per la pratica del canottaggio e della canoa lungo m.1000 (Lungomare Nazario Sauro)

Servizi: Spogliatoi e servizi per gli atleti, palestra di muscolazione, deposito imbarcazioni e infermeria. Pontili ed attracchi, vasca di allenamento a terra. Il Circolo dispone di sale e servizi riservati ai soci, sala conferenza, bar e ristorante.



Country Club

Bari - Via Santa Caterina, 18/C - CAP 70124

Tel. 0805061111 - Fax 0805061284

Tipologia impianto: Campi da tennis

Proprietà e Gestione: Società Sportiva Country Club

Disciplina: Tennis

Caratteristiche tecniche: Otto campi da tennis in terra rossa e quattro campi da tennis in maticco.

Servizi: Tribuna del campo centrale con 100 posti - Parcheggio con 150 posti - Punto di ristoro, bar e sala TV.



Lega Navale Italiana

Bari - C.so Vittorio Veneto, 9 - CAP 70100

Tel. 0805237766 - Fax 0805720329 - E-mail: bari@leganavale.it

Tipologia impianto: Centro Nautico

Proprietà: Demanio Marittimo

Gestione: Lega Navale

Disciplina: Vela

Caratteristiche tecniche: Darsena per la vela con 100 ormeggi (all'interno del Porto di Bari).

Servizi: Spogliatoi e servizi per gli atleti, pontili ed attracchi per le imbarcazioni, spazi a terra per rimessaggio derive.

Inoltre il centro dispone di parcheggi esterni, sala riunioni e bar.



Squash Center Bari

Bari - Via Santa Caterina, 16 - CAP 70100

Tel: 0805741544 - Fax 0805797519 - E-mail: ranieri.le@tiscali.it

Tipologia impianto: Complesso sportivo

Proprietà e Gestione: Squash Center Bari

Disciplina: Squash, pesistica, calcio a 3

Caratteristiche tecniche: Palestra con pavimentazione in parquet suddivisa in sei spazi dove si pratica lo squash, una sala di dimensioni m.20x15 per la pesistica ed una di dimensioni m.12x6 per l'aerobica.

All'esterno un campo di calcetto in erba sintetica di dimensioni m.20x10
Servizi: Accessi e servizi per disabili, parcheggio libero e punto ristoro con 20 posti a sedere.



Circolo di equitazione L'ippico

Bari - Via Bitritto, 99/A - CAP 70100

Tel. 0805061435 - Fax 0805061435 - E-mail: lippico@libero.it

Tipologia impianto: Maneggio

Proprietà e Gestione: Soc. Sportiva Circolo di Equitazione L'ippico

Disciplina: Equitazione

Caratteristiche tecniche: Maneggio di circa mq.6000, maneggio per riscaldamento, box per cavalli e servizi vari.

Servizi: Servizi per cavalieri, Club House, bar e sala riunione - Parcheggi interni per oltre 100 posti auto.



A.S. Kyohan Simmi

Bari - Via Brigata Bari, 86 - CAP 70100

Tel. 0805061111 - Fax 0805061284

Tipologia impianto: Palestra arti marziali

Proprietà e Gestione: Società Sportiva A.S. Kyohan Simmi

Disciplina: Karate, Judo

Caratteristiche tecniche: Palestra coperta da mq.400 con due tatami.

Servizi: Servizi per atleti.



Accademia Pugilistica Navarra

Bari - Via Bitritto Km 7.300 - CAP 70100

Tel. 0805052070 - Fax 0805052070 - E-mail: palestranavarra@yahoo.it

Tipologia impianto: Palestra

Proprietà e Gestione: S. S. "Accademia Pugilistica Navarra"

Disciplina: Pugilato, Pesistica

Caratteristiche tecniche: Palestra coperta da mq.400 con ring per il pugilato e tappeti per ginnastica e pesistica.

Servizi: Servizi per atleti e parcheggi esterni.



A.S.D. Fitness Center

Acquaviva (Ba) - Via Ungaretti, 20 - CAP 70021

Tel. 080757620 - E-mail: fitcenter@libero.it

Tipologia impianto: Palestra specialistica

Proprietà e Gestione: A.S.D. Fitness Center

Disciplina: Pesistica

Caratteristiche tecniche: Palestra (dimensioni mq.280 H5m) con pavimentazione in mattoni e attrezzata con pedane tecniche in legno.

Servizi: Servizi per atleti, pronto soccorso, parcheggi per 30 posti auto.

**Seven Sport S.r.l.****Altamura (Ba) - Via Mura Megalitiche, 89 - CAP 70022****Tel. 0803149924 - E-mail: info@sevSPORT.it***Tipologia impianto:* Piscina coperta*Proprietà e Gestione:* Seven Sport S.r.l.*Disciplina:* Nuoto, Pallanuoto, corsi acquagym, salvamento.*Caratteristiche tecniche:* Piscina coperta di dimensioni m.25 a 6 corsie*Servizi:* Spogliatoi per atleti, bar, hall, infermeria, gradinata da 100 posti, parcheggio interno per 150 posti auto e parcheggio ciclomotori.**Empire Sport Center****Altamura (Ba) - Via Palestro, 50 - CAP 70022****Tel. 0803149687 - E-mail: info@empiresportcenter.com***Tipologia impianto:* Piscina coperta*Proprietà e Gestione:* Empire Sport Center*Disciplina:* Nuoto, corsi acquagym, pesistica e spinning*Caratteristiche tecniche:* L'impianto comprende due vasche di dimensione m. 25 a 8 corsie e quattro palestre di cui due di mq. 400, una di mq. 200 ed una di mq. 150 con pavimentazione in parquet.*Servizi:* Accessi e servizi per disabili, pronto soccorso, sala stampa, tribune con 99 posti, punto ristoro con 100 posti a sedere, sala TV con decoder e parcheggio per 90 posti auto.**New Diamond****Altamura (Ba) - Via Adamello, 3 - CAP 70022****Tel. e Fax 0803144566 - E-mail: diamond2002@inwind.it***Tipologia impianto:* Palestra e Piscina coperta*Proprietà e Gestione:* Società Sportiva New Diamond*Disciplina:* Karate, Danza, Arti Marziali, Nuoto*Caratteristiche tecniche:* Vasca nuoto di m.20 a 3 corsie per avviamento al nuoto, una sala (dimensioni mq 300) dove si pratica karate, una sala (dimensioni mq 200) dove si pratica aerobica ed una sala (dimensioni mq 100) dove si pratica pesistica, tutte con pavimentazione in parquet.*Servizi:* Servizi per atleti, punto ristoro e sala TV.**Circolo Tennis Altamurano****Altamura (Ba) - S.S.96 Km.2 - CAP 70022****Tel. 0803141732 - Fax 0803116503***Tipologia impianto:* Campi da tennis*Proprietà:* Comune di Altamura*Gestione:* Società Sportiva Circolo Tennis Altamura*Disciplina:* Tennis*Caratteristiche tecniche:* Campo da tennis coperto (dimensioni m.36x18) con pavimento in mateco, un campo da tennis all'aperto (dimensioni m.36x18) in mateco ed un campo di calcetto (dimensioni m.40x20) in erba sintetica.*Servizi:* Servizi per atleti.

**Circolo Tennis Barletta****Barletta (Ba) - Via Trani Km. 750 - CAP 70051****Tel. e Fax 0883533171***Tipologia impianto:* Complesso sportivo*Proprietà e Gestione:* Società Sportiva "Circolo Tennis Barletta"*Disciplina:* Tennis*Caratteristiche tecniche:* Cinque campi da tennis in terra rossa (dimensioni m.36x18) ed uno in mateco, palestra (dimensioni mq. 120) con pavimentazione in gomma e un campo di calcio (dimensioni m. 90x40) in terra stabilizzata.*Servizi:* Servizi vari per atleti, Club House riservata ai soci con bar e ristorante, due parcheggi (uno libero e uno custodito con 100 posti auto)**Autodromo del Levante****Binetto (Ba) - S.P. 17 Km. 3+900 - CAP 70020****Tel. 0809921148 - Fax 0809920467***Tipologia impianto:* Autodromo*Proprietà e Gestione:* Società Sportiva "Scuderia Apulia"-Automobilismo; Società sportiva "Moto club Sport Puglia"-Motociclismo; Società sportiva "Japigia srl"-Rally*Disciplina:* Rally, Motociclismo e Automobilismo*Caratteristiche tecniche:* Autodromo/Motodromo su circuito asfaltato di Km.1.577 - Circuito su terra battuta di Km.1.000*Servizi:* Accessi e servizi per disabili, servizi per atleti e pronto soccorso, sala stampa, tribuna per 1500 posti, corner-vendita, parcheggio libero e custodito (1000 posti auto), punto ristoro, bar e sala TV**Ciclodromo "Cosimo De Carlo"****Bisceglie (Ba) - Via S. Andrea - Contrada Li Bruni - CAP 70052****Tel: 080/3926165***Tipologia impianto:* Ciclodromo*Proprietà e Gestione:* A.S.D. "Gioventù Cavallaro"*Disciplina:* Ciclismo*Caratteristiche tecniche:* Superficie di 16000 mq con una pista a 4 corsie in asfalto e sterrato.*Servizi:* Accessi ai servizi per disabili, parcheggio libero.

**Piscina comunale**

Bitonto (Ba) - Via del Petto - CAP 70032 - Tel. 0803739018

Tipologia impianto: Piscina coperta

Proprietà: Comune di Bitonto

Gestione: CONI Puglia

Disciplina: Nuoto, Pallanuoto, Nuoto Sincronizzato

Caratteristiche tecniche: Piscina coperta di dimensioni m.25 a 6 corsie e vasca per la didattica.

Servizi: Servizi per atleti, infermeria, palestra per muscolazione, tribuna per 200 spettatori, bar e sala ristoro, spazi esterni, parcheggio per oltre 400 auto.

**Circolo Tennis Gravina**

Gravina (Ba) - Via Dante, 1 - CAP 70024 - Tel. 0803269199

Tipologia impianto: Campi da tennis

Proprietà: Comune di Gravina in Puglia

Gestione: Società Sportiva "Circolo Tennis Gravina"

Disciplina: Tennis

Caratteristiche tecniche: Due campi da tennis all'aperto in mateco

Servizi: Servizi per atleti e pronto soccorso, accessi e servizi per disabili, tribuna per 50 posti, parcheggi liberi, punto ristoro, bar e sala TV.

**A.S. Karate Gravina**

Gravina (Ba) - Via M. Soranno - CAP 70024

c/o Palestra scolastica Sc. Elementare "M. Soranno"

Tel. 3339622453 - E-mail: karategravina@tiscali.it

Tipologia impianto: Palestra

Proprietà: Comune di Gravina in Puglia

Gestione: Società Sportiva "A.S. Karate Gravina"

Disciplina: Karate

Caratteristiche tecniche: Palestra di dimensioni m.38x20 con un tatami di circa mq130.

Servizi: Servizi per atleti e pronto soccorso

**Piscina comunale**

Modugno (Ba) - Via Paradiso - CAP 70026 - Tel. 0805356343

Tipologia impianto: Centro Sportivo Polifunzionale con piscine e palestre

Proprietà: Comune di Modugno

Gestione: S.S.D. Gestione Polivalente di Modugno

Disciplina: Nuoto e Pallanuoto

Caratteristiche tecniche: Piscina coperta di dimensioni m.32x25 con tribuna da 700 spettatori e piscina didattica m.18x6 - Palestra di dimensioni m.24x20 per ginnastica, karate e danza sportiva, pale-

stra di dimensioni m.18x8 per fitness e muscolazione, palestra di dimensioni m.10x8 per pugilato.

Servizi: Servizi per atleti differenziati per le varie piscine e palestre. Centro medico sportivo, sale riunioni, bar con sala ristoro e parcheggi per 600 posti auto.



Piscina comunale

Molfetta (Ba) - C.da Longone della Spina - CAP 70056

Tel. 0803354745

Tipologia impianto: Piscina coperta

Proprietà: Comune di Molfetta

Gestione: CONI Puglia

Disciplina: Nuoto, Pallanuoto, Nuoto Sincronizzato

Caratteristiche tecniche: Piscina coperta di dimensioni m.25 a 6 corsie e vasca per la didattica.

Servizi: Servizi per atleti, infermeria, palestra per muscolazione, tribuna per 300 spettatori, bar e sala ristoro, spazi esterni, parcheggio per 300 auto.



Stadio comunale "Paolo Poli"

Molfetta (Ba) - S.S. 16 - Via Giovinazzo - CAP 70056

Tipologia impianto: Pista di Atletica leggera

Proprietà e Gestione: Comune di Molfetta

Disciplina: Atletica leggera

Cas Atletica leggera A.S. Olimpia Club

Tel. 0803381005-3381224 - Fax 0803381005

Caratteristiche tecniche: Pista di m.400 a 6 corsie in gomma (sport-flex), pedane per salti e lanci.

Servizi: Accessi e servizi per atleti disabili, tribuna per 600 posti, parcheggi liberi



La Macchia degli Esperti

Molfetta (Ba) - Contrada San Martino - CAP 70056

Tel. 0803384958 - E-mail: esperti.equitazione@virgilio.it

Tipologia impianto: Maneggio

Proprietà e Gestione: Società Sportiva "La macchia degli esperti"

Disciplina: Equitazione

Caratteristiche tecniche: Tre campi di dimensioni varie in sabbia

Servizi: Accessi e servizi per disabili, pronto soccorso e assistenza medica, sala stampa, tribuna per 50 posti sul campo principale, punto ristoro con 20 posti a sedere, parcheggio custodito per n.100 posti auto

**Palasport "Don Sturzo"****Molfetta (Ba) - Piazza Don Luigi Sturzo - CAP 70056***Tipologia impianto:* Palestra*Proprietà e Gestione:* Comune di Molfetta*Disciplina:* Hockey e Pattinaggio a rotelle**Cas Hockey Club - Molfetta****Tel. 0803340150 - Fax 0803387515****E-mail: hockeyclubmolfetta@libero.it***Caratteristiche tecniche:* Una pista coperta di dimensioni m.40x18, pavimentata con marmette di cemento e graniglia. Una pista scoperta (dimensioni m.20x50) pavimentata con marmette*Servizi:* Assistenza medica, sala stampa, tribuna per 700 posti, due parcheggi liberi**Palazzetto di Levante****Molfetta (Ba) - Via Giovinazzo - CAP 70056***Tipologia impianto:* Palestra*Proprietà e Gestione:* Comune di Molfetta*Disciplina:* Pallavolo**Cas A.S. Pallavolo AVIS****Tel. 0803975182 - Fax 0803975182***Caratteristiche tecniche:* Palestra coperta (dimensioni m.32x19) con pavimentazione in gomma.*Servizi:* Accessi e servizi per disabili, pronto soccorso, sala stampa, tribuna per 500 posti, parcheggi liberi, fermata bus**Palatennistavolo****Molfetta (Ba) - Via Giovinazzo - CAP 70056***Tipologia impianto:* Palestra*Proprietà e Gestione:* Comune di Molfetta**Cas Circolo Tennistavolo - Molfetta****Tel. e Fax 0803344850****E-mail: info@cttmolfetta.it****Cas Polisportiva Libertas - Molfetta****Tel. 0803344514 - Fax 0803340287***Disciplina:* Tennistavolo, Lotta, Judo e Karate.*Caratteristiche tecniche:* Palestra coperta per Tennistavolo (dimensioni m.35x20) con pavimentazione in parquet e palestra coperta per lotta, judo e pesistica (dimensioni m.30x17) con pavimentazione in marmette - Sala principale palasport (dimensioni m.45x26) con tribuna per 1000 spettatori*Servizi:* Accessi e servizi per disabili, pronto soccorso, sala stampa, parcheggi liberi, fermata bus

**Associazione Polisportiva "E. Giannoccaro"****Monopoli (Ba) - Via Marina del Mondo, 41 - CAP 70043****Tel. 080802171 - Fax 080802171****E-mail: polis.giannoccaro@libero.it***Tipologia impianto:* Complesso sportivo*Proprietà e Gestione:* Associazione Polisportiva "E. Giannoccaro"*Disciplina:* Tennis e Pattinaggio*Caratteristiche tecniche:* Due campi da tennis in terra rossa e due

campi da tennis in mateco - Un campo di pattinaggio in marmette

Servizi: Tribuna per n.50 posti, due parcheggi liberi, Club House con punto ristoro e TV**Associazione Ginnastica Adriatica****Monopoli (Ba) - Via Procaccia - CAP 70043****Tel. 080777880 - Fax 080777880****E-mail: adriaticamonopoli@libero.it***Tipologia impianto:* Palestra*Proprietà e Gestione:* Associazione Ginnastica Adriatica*Disciplina:* Ginnastica ritmica e artistica*Caratteristiche tecniche:* Palestra coperta (dimensioni m. 30x40) attrezzata per la ginnastica con campo di gara di artistica, uno di ritmica e uno di allenamento*Servizi:* Accessi e servizi per disabili, pronto soccorso, sala stampa, assistenza medica, tribuna per 300 posti, parcheggi liberi, fermata bus linea 3



Centro Sportivo Marina Militare

Brindisi - Via Ciciriello, 71 - CAP 72100

Tel. 0831563121

Tipologia impianto: Piscina coperta

Proprietà e Gestione: Marina Militare

Disciplina: Nuoto

CAS Nuoto "A.S. Archimede" - Tel. 0831514120

E-mail: archimedeb@libero.it

Caratteristiche tecniche: Piscina m.25 a 6 corsie

Servizi: Accessi e servizi per disabili, pronto soccorso, tribune con 200 posti, accessibile con mezzi pubblici, parcheggio libero con 80 posti auto.



PalaMelfi

Brindisi - Via Ruta, 28 - CAP 72100 - Tel. 0831229456

Tipologia impianto: Palestra

Proprietà e Gestione: Comune di Brindisi

Disciplina: Pallacanestro

CAS Pallacanestro "A.S.S.I. Basket Brindisi"

Tel. 0831529633 - Fax 0831597525

Caratteristiche tecniche: Palestra di m.32x27 H7 con pavimentazione in parquet.

Servizi: Accessi e servizi per disabili, pronto soccorso, assistenza medica, sala stampa, tribune con 400 posti, corner vendita, punto ristoro, bar, sala TV e decoder, parcheggio libero con 50 posti auto, accessibile con mezzi pubblici linee 4 - 5 - 6.



Circolo Ippico Mitrano

Brindisi - Masseria Mitrano, S.S. 379 direz. Bari - CAP. 72100

Tel. e Fax 0831581004 - 347/9921347

E-mail: circoloippicomitrano@virgilio.it

Tipologia impianto: Maneggio

Proprietà e gestione: Circolo Ippico Mitrano

Disciplina: Equitazione

Caratteristiche tecniche: dispone dei seguenti spazi di attività in erba naturale, un maneggio di m. 40x40, un campo ostacoli di m.40x60, un tondino diametro m. 20, un percorso di campagna di 2 ettari.

Servizi: 100 posti per spettatori, parcheggio libero, club house, accessi ai servizi per disabili, assistenza medica.



Icos Sporting Club

Francavilla F. (Br) - Via Beato De Balaguer - CAP 72021

Tel. e Fax 0831815916 - E-mail: info@icosport.it

Tipologia impianto: Piscina coperta

Proprietà e Gestione: Società Sportiva "Icos Sporting Club"

Disciplina: Nuoto, Pesistica, Aerobica, Spinning

Caratteristiche tecniche: Piscina coperta di m.25 a 6 corsie e palestra suddivisa in 4 sale di mq.220, mq.80, mq.100, mq.200 tutte con pavimentazione in parquet per aerobica e spinning e una palestra con pavimentazione in parquet per la pesistica.

Servizi: Accessi e servizi per disabili, pronto soccorso, punto ristoro con bar e TV, parcheggio libero



Associazione Ginnastica Francavilla

Francavilla F. (Br) - Via P. C. Campanella, 25/B - CAP 72021

Tel. 0831812404 - Fax 0831812404 - E-mail:vito.iaia@libero.it

Tipologia impianto: Palestra

Proprietà e Gestione: Ass. Sportiva "Ginnastica Francavilla"

Disciplina: Aerobica sportiva

Caratteristiche tecniche: Palestra di dimensioni mq.250 con pavimentazione in gomma

Servizi: Pronto soccorso, assistenza medica, parcheggio libero, punto ristoro con bar



Piscina Olympic Sport Angy

Latiano (Br) - Via O. Cavallo-Zona 167 - CAP 72022

Tel. 3381920363 - Fax 0831729363 E-mail:olimpicsportangy@alice.it

Tipologia impianto: Piscina coperta

Proprietà e Gestione: Società Sportiva "Olimpic Sport Angy"

Disciplina: Nuoto

Caratteristiche tecniche: Piscina coperta di dimensioni m.25 a 6 corsie, palestra (mq.150) con pavimentazione in gomma

Servizi: Accessi e servizi per disabili, pronto soccorso, assistenza medica, tribuna con 100 posti, corner vendita, parcheggio libero con 200 posti, punto ristoro, bar con 20 posti a sedere, TV, decoder



Campo di hockey comunale

Torre Santa Susanna (Br) ProL. Via Alfieri - C.da Don

Roberto - CAP 72028 - Tel. 0831746812

Tipologia impianto: Campo di Hockey

Proprietà: Comune di Torre Santa Susanna

Gestione: Società Sportiva "H.C. Olimpia Torre"

Disciplina: Hockey su prato

Caratteristiche tecniche: Campo di hockey su prato di dimensioni m.92x55 in erba sintetica

Servizi: Servizi per atleti, tribuna da 200 posti



Palazzo della Scherma

Foggia - Via C. Baffi, 25 - CAP 71100

Tel. 0881743986 - Fax 0881743986

E-mail: circschermisticoadauno@libero.it

Tipologia impianto: Palasport

Proprietà e Gestione: Comune di Foggia

Disciplina: Scherma

CAS Società Sportiva Circolo Schermistico Dauno

Tel. 0881743986

Caratteristiche tecniche: Palestra con 14 pedane

Servizi: Accessi e servizi per disabili, tribune con 800 posti



Piscina comunale "Saverio Roberto"

Foggia - Via Luigi Pinto, 2 - CAP 71100

Tel. 0881740519 - Fax 0881718357

Tipologia impianto: Piscina coperta e Palestre

Proprietà: Comune di Foggia

Gestione: A.C.S.D. Pentotary

Disciplina: Nuoto, Nuoto Pinnato, Fitness

Caratteristiche tecniche: Piscina coperta di dimensioni m.25 a 8 corsie, tre palestre di dimensioni mq.100 con pavimentazione in parquet.

Servizi: Assistenza medica, punto ristoro, bar e sala TV, parcheggio a pagamento con 70 posti



Accademia Atletico Veneziano c/o Stadio Zaccheria

Foggia - Via Guido D'Orso Curva sud - CAP 71100

Tel. 3472769074

E-mail: foggia@accademiaveneziano.it

Tipologia impianto: Palestra

Proprietà: Comune di Foggia

Gestione: Società Sportiva "Accademia Atletico Veneziano"

Disciplina: Pesistica, Cultura Fisica

Caratteristiche tecniche: Palestra di dimensioni mq.300 con pavimentazione in marmette

Servizi: Pronto Soccorso e parcheggi liberi



Piscina Assori

Foggia - P.zza De Gasperi, 2 - CAP 71100

Tel. 0881336243 - Fax 0881662137

E-mail: assorionlus@virgilio.it

Tipologia impianto: Piscina coperta e Palestra

Proprietà e Gestione: Società Sportiva AS.SO.RI Onlus (FISD)

Disciplina: Nuoto, Pallanuoto, Pallavolo, Pallacanestro, attività specializzate per disabili

Caratteristiche tecniche: Piscina coperta di dimensioni m.25 a 6 corsie, tre palestre di dimensioni mq.240 con pavimen-

tazione in gomma e un campo di calcetto di dimensioni m.25x15 in erba sintetica.

Servizi: Accessi e servizi per disabili, assistenza medica, tribune con 30 posti, punto ristoro con 25 posti a sedere, trasporto per partecipanti alla scuola di nuoto



Squash Club Foggia

Foggia - S.S.16 Km.682,2 - CAP 71100

Tel. e Fax 0881617937

Tipologia impianto: Complesso sportivo

Proprietà e Gestione: Associazione Sportiva Squash Club

Disciplina: Squash, Badminton

Caratteristiche tecniche: Palestra (dimensioni mq.320) con pavimentazione in parquet suddivisa in quattro spazi dove si pratica lo Squash; palestra (dimensioni mq.200) con pavimentazione in gres dove si pratica il Badminton.

Servizi: Accessi e servizi per disabili, pronto soccorso, punto ristoro con sala TV, accessibile con mezzi pubblici (linea 18 e 19), parcheggi liberi per 100 posti

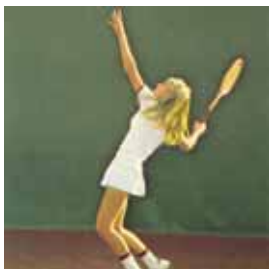

Tennis Club

Foggia - Via del Mare Km.4,5 - CAP 71100

Tel. 0881775378 - Fax 0881775378

E-mail: tennisclubfg@libero.it

Tipologia impianto: Campi da tennis

Proprietà e Gestione: Tennis Club Foggia

Disciplina: Tennis

Caratteristiche tecniche: Cinque campi da tennis (dimensioni m.36x18) in terra rossa con tribune da 300 posti e due campi da tennis (dimensioni m.36x18) in mateco.

Servizi: Accessi e servizi per disabili, sala stampa, punto ristoro con bar con 100 posti a sedere, TV, decoder, accessibile con mezzi pubblici (linea 1), parcheggi liberi per 150 posti



Icos Sporting Club

San Nicandro Garganico (FG) - Via Marconi

(Loc. Portone Perrone) - CAP 71015

Tel. e Fax 0882/472897 - E-mail: info@icosport.it

Tipologia impianto: Piscina coperta

Proprietà e Gestione: Società Sportiva Icos Sporting Club

Disciplina: Nuoto e Acquagym

Caratteristiche tecniche: Piscina coperta di m.25 a 6 corsie

Servizi: Accessi e servizi per disabili, pronto soccorso, tribune con 100 posti, parcheggio libero e punto ristoro con 20 posti a sedere e TV



Icos Sporting Club

Lecce - Via Einaudi, 12 - CAP 73100

Tel. 0832240084 - Fax 0832307055

E-mail: info@icosport.it

Tipologia impianto: Complesso sportivo

Proprietà e Gestione: Società Sportiva "Icos Sporting Club"

Disciplina: Nuoto, Aerobica, Spinning e Pesistica

Caratteristiche tecniche: Una piscina coperta di m. 25 a 6 corsie, una palestra di mq. 200 con pavimento in parquet, tre palestre di mq. 600 con pavimento in parquet

Servizi: Accessi e servizi per disabili, pronto soccorso, tribune con 90 posti, corner vendita, parcheggio libero



Palazzetto dello Sport Universitario "M. Stasi"

Lecce - Superstrada Lecce/Brindisi - CAP 73100

Tel. 0832309115 - Fax 0832309115

E-mail: cuslecce@libero.it

Tipologia impianto: Complesso sportivo

Proprietà e Gestione: Centro Universitario Sportivo - Lecce

Disciplina: Scherma, Tennis, Pallamano e Rugby

Caratteristiche tecniche: Un Palasport di m.46x30 H12 con pavimentazione in parquet e una tribuna da 500 posti; due campi polivalenti per il tennis e la pallamano; un campo di rugby m. 100x50 in erba

Servizi: Servizi per atleti



Palestra Body's Training

Copertino (Le) - Via Casole - CAP 73043

Tel. 0832949043

E-mail: bodystraining@libero.it

Tipologia impianto: Palestra

Proprietà e Gestione: Associazione Polisportiva "Palestra Body's Training"

Disciplina: Pesistica e Cultura Fisica

Caratteristiche tecniche: Una palestra di mq.216 con pavimento in gress porcellanato

Servizi: Parcheggio libero con 30 posti auto



Circolo Tennis Maglie

Maglie (Le) - Via Madonna di Leuca - CAP 73024

Tel. 0836484988

Tipologia impianto: Campi da tennis

Proprietà: Comune di Maglie

Gestione: Società Sportiva "Circolo Tennis Maglie"

Disciplina: Tennis

Caratteristiche tecniche: Quattro campi da tennis regolamentari in terra battuta (omologati) e un campo da tennis in cemento

Servizi: Tribuna da 1000 posti, parcheggio con 150 posti auto, punto ristoro-bar con TV e 100 posti a sedere



La Conca

Muro Leccese (Le)

Via S.S. 16 Maglie-Otranto Km 989 - CAP 73036

Tel. 0836414603 - Fax 0836427550

E-mail: kartodromo@laconca.com

Tipologia impianto: Complesso sportivo

Proprietà e Gestione: Società Sportiva "La Conca Sporting Club"

Disciplina: Karting e Calciotto

Caratteristiche tecniche: Una pista di kart della lunghezza di 1250 metri in asfalto; quattro campi di calciotto (dimensioni m.40x20) in erba sintetica

Servizi: Accessi e servizi per disabili, pronto soccorso, sala stampa, tribune con 300 posti, parcheggio libero con 600 posti auto, punto ristoro-bar e sala TV



Icos Sporting Club

Tricase (Le) - Strada Provinciale per Lucignano -

CAP 73039 - Tel. e Fax 0833542811

E-mail: info@icosport.it

Tipologia impianto: Piscina coperta

Proprietà e Gestione: Società Sportiva "Icos Sporting Club"

Disciplina: Nuoto e Pallanuoto

Caratteristiche tecniche: Una piscina di dimensioni m. 25 a 6 corsie

Servizi: Accessi e servizi per disabili, pronto soccorso, tribune con 180 posti, parcheggio libero, punto ristoro



Palamazzola

Taranto - Via C. Battisti - CAP 74100 - Tel. 099/7354494

Tipologia impianto: Complesso sportivo

Proprietà: Comune di Taranto

Gestione: CONI Taranto

Disciplina: Pallacanestro, Pallavolo

Caratteristiche tecniche: L'impianto comprende una palestra (dimensioni m.45x25 H10) co pavimentazione in parquet e tribuna per 3000 spettatori, quattro palestre per la muscolazione di dimensione m. 15x10.

Servizi: Sala convegni da 200 posti, sala stampa, servizi per disabili, punto ristoro-bar e ristorante parcheggi interni custoditi (250 posti).



Complesso Sportivo Mediterraneo Village

Taranto - Via Bruno, 26 - CAP 74100

Tel. 099/4592890 - Fax 099/4537749

E-mail: info@mediterraneovillage.com

Tipologia impianto: Complesso polisportivo

Proprietà: Comune di Taranto

Gestione: S.S.D. Mediterraneo Sport

Disciplina: Nuoto, pallanuoto, nuoto sincronizzato, calcio a 5, tennis
Caratteristiche tecniche: Impianto natatorio coperto costituito da una piscina di dimensioni m. 25 a 8 corsie e da una piscina di m. 25x4, due campi da calcio a 5 di dimensioni m. 40x20 in erba sintetica ed un campo da tennis di dimensioni m. 36x18 in mateco (omologato).

Servizi: Servizi per atleti, accessi e servizi per disabili, parcheggio custodito, punto ristoro - bar, sala Tv.



Paolo IV

Taranto - Via per Montemesola - CAP 74100

Tel. 0997796746 (CONI Taranto)

Tipologia impianto: Complesso sportivo

Proprietà: Comune di Taranto

Gestione: CONI Taranto

Disciplina: Calcio, Calcetto

Caratteristiche tecniche: Un campo di calcio di dimensioni m.100x60 in terra battuta, un campo di calcetto di dimensioni m.40x20 in erba sintetica

Servizi: Accessi e servizi per disabili, parcheggio libero, sala TV e decoder



Magnagrecia

Taranto - Via Zara, 123 - CAP 74100

Tel. 0997323416 - Fax 0997340273

Tipologia impianto: Complesso sportivo

Proprietà e Gestione: Comune di Taranto

Disciplina: Fitness, Calcio

Caratteristiche tecniche: Palestra di dimensioni mq 286 con pavimentazione in gomma, dove si pratica body building, sale di dimensioni mq 78 e mq 52 per il fitness

Servizi: Accessi e servizi per disabili, parcheggio libero, sala TV e decoder



Tursport

San Vito (Ta) - Via del Faro, 58 - CAP 74020

Tel. 0997330111 - Fax 0997330625

E-mail: info@tursport.it

Tipologia impianto: Complesso sportivo

Proprietà e Gestione: Società Sportiva "Nuova Tursport"

Disciplina: Nuoto

Caratteristiche tecniche: Piscina coperta di m. 25 a 6 corsie

Servizi: Accessi e servizi per disabili, pronto soccorso, accessibili con mezzi pubblici, parcheggio libero, sala TV



Golf Club Riva dei Tessali

Castellaneta Marina (Ta) - Via Riva dei Tessali - CAP 74010

Tel. 0998431844 - Fax 0998439001

E-mail: golfclubbrdt@tiscali.it

Tipologia impianto: Campo di Golf

Proprietà e Gestione: Società Sportiva "Riva dei Tessali - Golf Club"

Disciplina: Golf

Caratteristiche tecniche: 18+3 buche pitch end putt - PAR 71

Servizi: Pronto soccorso, assistenza medica, sala stampa, parcheggio libero, punto di ristoro-bar, TV, decoder



Icos Sporting Club

Ginosa (Ta) - Via Cavese - CAP 74013

Tel. e Fax 0998293851 - E-mail: info@icosport.it

Tipologia impianto: Piscina coperta

Proprietà e Gestione: Società Sportiva "Icos Sporting Club"

Disciplina: Nuoto, Acquagym

Caratteristiche tecniche: Piscina coperta di dimensioni m.25 a 6 corsie

Servizi: Accessi e servizi per disabili, pronto soccorso, parcheggio libero



Icos Sporting Club

Manduria (Ta) - Via S.S. 7/Ter. Manduria, Sava

CAP 74024 - Tel. e Fax 0999713566 - E-mail: info@icosport.it

Tipologia impianto: Piscina coperta

Proprietà e Gestione: Società Sportiva "Icos Sporting Club"

Disciplina: Nuoto, Acqua gym

Caratteristiche tecniche: Piscina coperta di m.25 a 6 corsie

Servizi: Accessi e servizi per disabili, pronto soccorso, tribuna con 180 posti, parcheggio libero

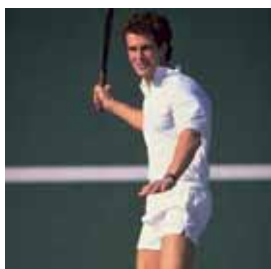

Circolo Tennis - Palagiano

Palagiano (Ta) - Via San Domenico, 37 (interno al campo sportivo) - CAP 74019

Tel. 0998882302 - Fax 0998882302

Tipologia impianto: Campi da tennis

Proprietà: Comune di Palagiano

Gestione: Società Sportiva "Circolo Tennis Palagiano"

Disciplina: Tennis

Caratteristiche tecniche: Palestra coperta con campo da tennis regolamentare in mateco; due campi da tennis esterni in mateco

Servizi: Parcheggio libero con 30 posti auto, punto ristoro



Icos Sporting Club

S. Giorgio Jonico (Ta) - Via Brunelleschi - CAP 74027

Tel. e Fax 0995916842 - E-mail: info@icosport.it

Tipologia impianto: Complesso Sportivo

Proprietà e Gestione: Società Sportiva "Icos Sporting Club"

Disciplina: Nuoto, Pallanuoto, Pallacanestro, Pallamano, Calciotto a 5, Tennis e Tennis tavolo

Caratteristiche tecniche: Impianto natatorio coperto costituito da una piscina di dimensioni m. 25 a 8 corsie e da un palasport di dimensioni m. 44x26 con pavimentazione in gomma.

Servizi: Accessi e servizi per disabili, pronto soccorso, tribuna con 1000 posti e parcheggio libero.